

1. Converteer eerst de coördinaten op de tekening van RD naar GPS (WGS84):
Ga daarvoor naar <https://www.rd2wgs.nl/>
2. Vul de x en y coördinaten in die op je tekening staan en klik op bereken WGS.
Dan krijg je GPS coördinaten, dat zijn de coördinaten in blauw geselecteerd in de afbeelding hieronder. Als je in de kaart eronder op Satellite klikt kun je nog controleren of het klopt.
Neem de coördinaten over of hou de pagina open.



181675, 575809

53.16831, 5.78609



Standaard



Google Maps



Apple kaarten



Waze

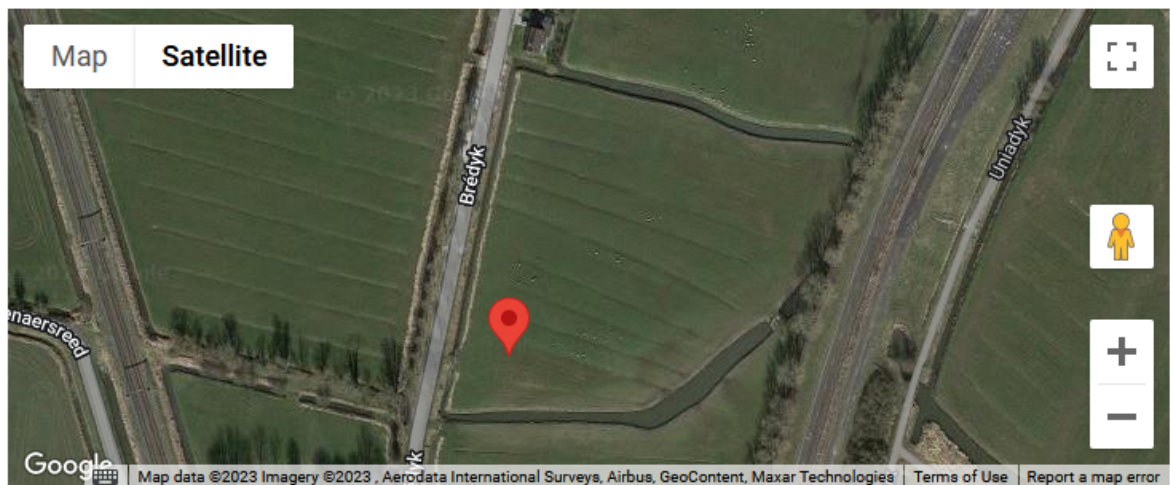

Copyright © 2023 rd2wgs.nl - (code gewijzigd: zo, 28 jun 2020)



3. Ga nu naar <https://www.mijnaansluiting.nl>. Maak een account aan en log in.
4. Na inloggen verschijnt de volgende pagina, klik op start een aanvraag



5. Start de aanvraag

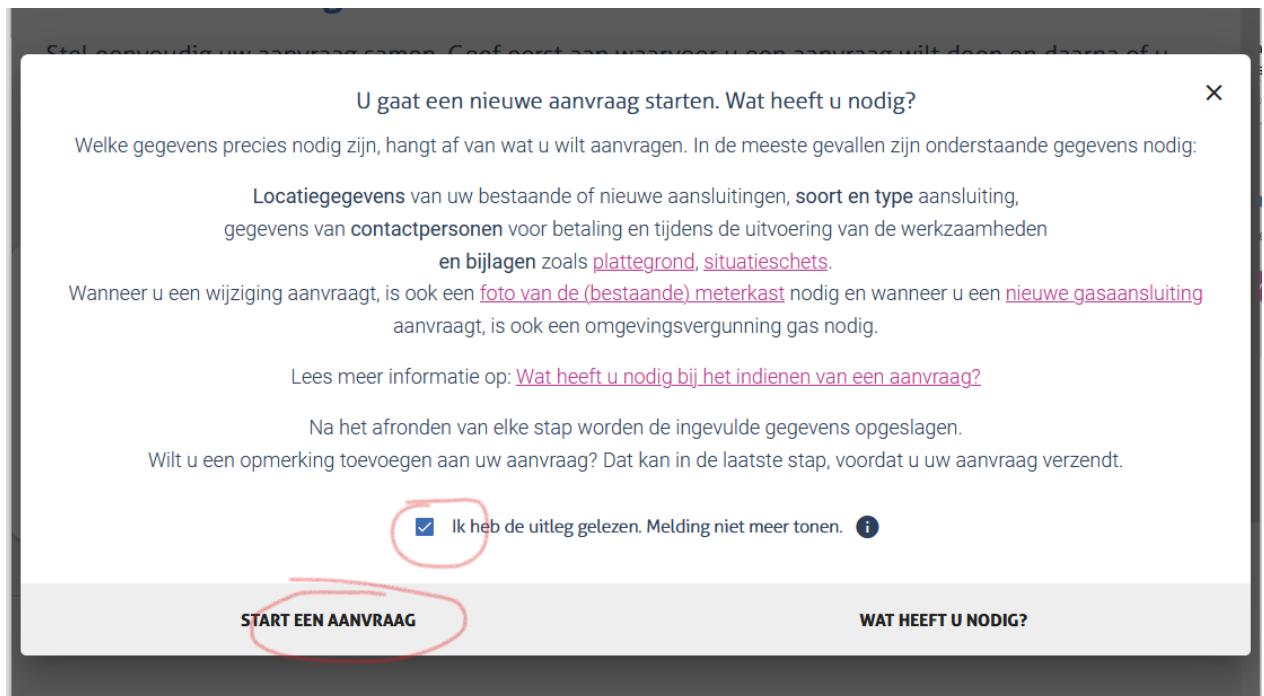

6.

Waarvoor wilt u een aanvraag doen?
Woonhuis, meerdere adressen/locaties

Woonhuis Appartement Woonhuis & bedrijfspand Bedrijfspand Anders

Projectnaam
Voer een projectnaam in voor uw eigen administratie. Deze naam zal gebruikt worden in de documenten van de netbeheerders die uw aanvraag in behandeling nemen.

Projectnaam
Barrahus kavel 7.

Maximaal 35 tekens 17 / 35

Opslaan en volgende ↓

7. Selecteer "Een adres"

Woonhuis

Een woning, bijvoorbeeld een eensgezinswoning, twee-onder-een-kapwoning of villa.

Eén of meerdere adressen?

EÉN ADRES

MEERDERE ADRESSEN

ANNULEREN

8.

Voor welk adres wilt u een aanvraag indienen?

Geef hier aan voor welk adres u een aansluiting wilt laten aanleggen, wijzigen of verwijderen

Vul een postcode, huisnummer en eventueel huisnummer toevoeging in.

 MEER INFORMATIE

Postcode * Huisnumme... Toevoegi... ▾

 Wordt uw postcode en huisnummer niet herkend? U heeft geen adres maar wel een locatie of een kadastrummer?
[Selecteer een locatie op de kaart met deze gegevens.](#)

↑ Vorige

9.

Voor welk adres wilt u een aanvraag indienen?

Geef hier aan voor welk adres u een aansluiting wilt laten aanleggen, wijzigen of verwijderen

← TERUG NAAR ADRES INVULLEN

Zoom in op de kaart naar de plaats waar u werkzaamheden wilt laten uitvoeren. Naar mate u verder inzoomt op de kaart worden de kadastrale grenzen van percelen weergegeven. Selecteer daarna een locatie op de kaart, voer de GPS coördinaten of het kadastrummer handmatig in om een exacte locatie te bepalen.

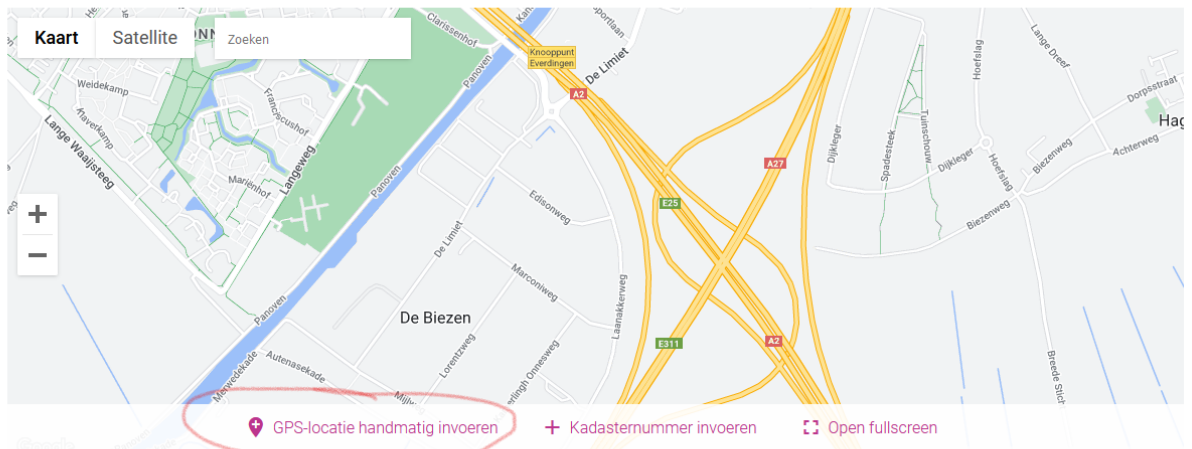

↑ Vorige

10. Vul nu de coördinaten in uit stap 2 en klik op “Deze locatie gebruiken”



The screenshot shows a form for adding a location. At the top center is a blue location pin icon with a white plus sign. In the top right corner is a close button (X). The title 'Locatie toevoegen' is centered below the icon. The form contains the following fields:

- Locatieomschrijving ***: A text input field containing 'Barrahus kavel 7'. Below the field, it shows 'Maximaal 35 tekens' on the left and '16 / 35' on the right.
- Breedtegraad ***: A text input field containing '53.16831'.
- Lengtegraad ***: A text input field containing '5.78609'.

Below the coordinate fields, there is a note: 'Bijvoorbeeld de GPS-coördinaten van de domtoren in Utrecht zijn breedtegraad: 52.090695 en lengtegraad: 5.121314.' At the bottom of the form is a large grey button with the text 'DEZE LOCATIE GEBRUIKEN'.

11. Je ziet nu de pointer op de kaart verschijnen. Klik "Opslaan en volgende"

Voor welk adres wilt u een aanvraag indienen?
Locatieomschrijving: Barrahus kavel 7 huis 2

← TERUG NAAR ADRES INVULLEN

Zoom in op de kaart naar de plaats waar u werkzaamheden wilt laten uitvoeren. Naar mate u verder inzoomt op de kaart worden de kadastrale grenzen van percelen weergegeven. Selecteer daarna een locatie op de kaart, voer de GPS coördinaten of het kadastranummer handmatig in om een exacte locatie te bepalen.

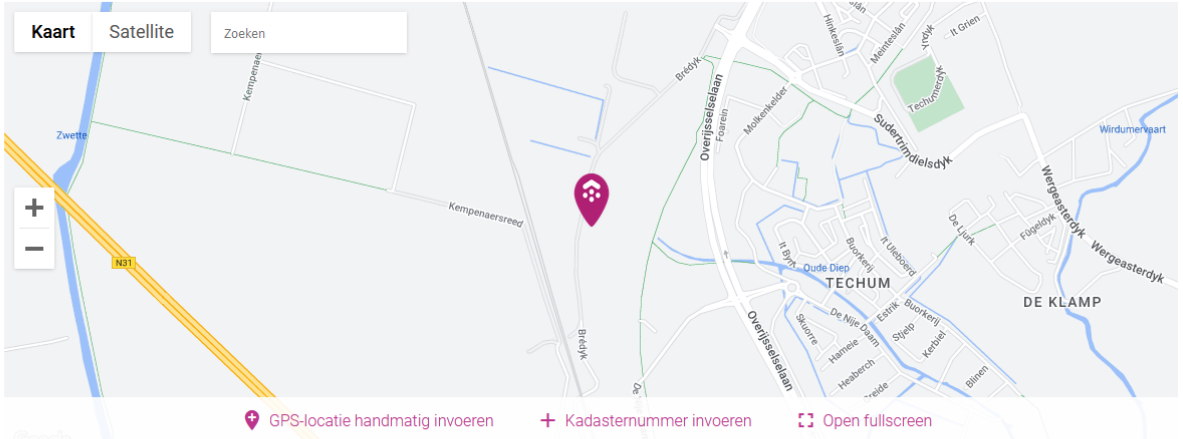

Omschrijving	Dicht bij adres	Breedtegraad	Lengtegraad
Barrahus kavel 7 huis 2	Brédyk 22 8912CD Leeuwarden	53.16831	5.78609

↑ Vorige **Opslaan en volgende** ↓

12. Selecteer nu de aansluitingen. Ik heb eerst voor een bouwaansluiting Electra en water gekozen. Dit omdat we van plan zijn ook tijdelijk in op de bouwplaats te wonen in een woonunit tijdens de bouw.

Als je dit niet van plan bent kun je ook kiezen voor direct een permanente aansluiting en een prefab meterkast laten installeren. Dit scheelt kosten, want dan hoeft je maar 1 keer aansluitkosten te betalen.

Voor welke soort aansluiting wilt u een aanvraag indienen?
Selecteer de aansluiting(en) waarvoor u een aanvraag wilt indienen. Kies voor een nieuwe aansluiting, een wijziging of een verwijdering. Het is mogelijk om meerdere soorten aansluitingen te kiezen.

Elektriciteit Gas

Maak een keuze

- NIEUWE AANSLUITING**
- WIJZIGEN AANSLUITING
- VERWIJDEREN AANSLUITING

ANNULEREN

↑ Vorige

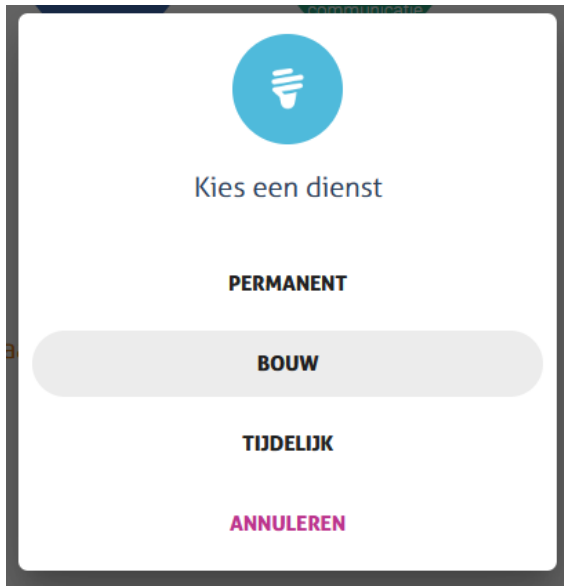

Kies een dienst

PERMANENT

BOUW

TIJDELIJK

ANNULEREN

13. Geef de reden van de aanvraag op. “ Anders” lijkt mij het best passend. Ook afstand tot de weg. In ons geval ca. 12m denken we nu.

Aanvullende locatiegegevens

Locatiegegevens zijn ingevuld

Kunt u aangeven wat de reden is van uw aanvraag voor een extra aansluiting? *

Is de bestaande aansluiting een bouwaansluiting of de aansluiting van een nog te slopen pand? Of vraagt u een extra aansluiting aan bestemd voor zuivere terug levering of een andere contractant?

Maak een keuze

Anders

 Wij verzoeken u de reden voor het aanvragen van een extra aansluiting nader toe te lichten in het opmerkingenveld bij het afronden van uw aanvraag.

Wat is de afstand van het midden van de openbare weg tot het aan te sluiten object? *

Bij een aan te sluiten gebouw meet u de afstand tot aan de gevel. We gebruiken deze lengte voor het berekenen van de prijs en voor het aanvragen van de juiste vergunningen. De exacte afstand wordt tijdens het project altijd door de netbeheerder nagemeten. Is er geen openbare weg in de buurt? Neem dan contact op met de netbeheerder. Deze kan u vertellen waar de dichtstbijzijnde netwerkaansluiting ligt.

Afstand in gehele meters

12

 Vorige

Opslaan en volgende 

14. Kies de aansluiting die je wilt.

Er is ook een vraag of er informatie is over de bodemkwaliteit van het perceel. Als ik het goed heb is dit al uitgezocht voor het bestemmingsplan: Bijlage 5. Hier te downloaden.

https://www.ruimtelijkeplannen.nl/documents/NL.IMRO.0080.06028BP00-VG01/b_NL.IMRO.0080.06028BP00-VG01_tb.html

Elektriciteit

Gekozen product: Elektriciteit aansluiting Bouw 3x25A

Kies een product voor uw aanvraag. Op basis van de door u ingevulde gegevens biedt uw netbeheerder Liander N.V. producten aan. Indien er een standaardproduct is, dan is deze voor u geselecteerd. Dit kunt u wijzigen. Weet u niet wat voor soort aansluiting u nodig heeft? Lees [bepalen benodigde capaciteit](#) of raadpleeg een erkend installateur.

Elektriciteit aansluiting Bouw 3x25A (standaard)

 Liander

Bouwaansluiting elektriciteit 3x25 Ampère (3-fasen), wordt later gebruikt t.b.v. een nieuwe aansluiting (excl. kosten nieuwe aansluiting).

Indicatie eenmalige kosten € 980

Maandelijkse netbeheerkosten € 29

 PRODUCT WIJZIGEN

Onze werkzaamheden lopen vertraging op

Door grote toename van zonnepanelen en laadpalen heeft ons elektriciteitsnet vaker onvoldoende capaciteit beschikbaar. We werken hard aan de uitbreiding van ons net. Helaas kan dit niet op alle plekken tegelijk. Mogelijk duurt het langer voor wij uw aanvraag kunnen uitvoeren. Lees meer over de mogelijke vertraging [voor consumenten](#) of voor [zakelijke klanten](#).

Bouwaansluiting

Een bouwaansluiting moet binnen 2 meter van het toekomstige tracé geplaatst worden. Deze aansluiting wordt later omgezet in een permanente aansluiting. Het verwijderen van de bouwaansluiting moet gelijktijdig met het realiseren van de permanente aansluiting plaatsvinden. U betaalt dan geen verwijderingskosten voor de bouwaansluiting. Bij het aanvragen van de permanente aansluiting kunt u aangeven dat de bouwaansluiting verwijderd mag worden.

LET OP: U levert zelf de bouwkast die voldoet aan de eisen: [Brochure Bouwkasten](#).

Voor een bouwaansluiting zijn de [Aanvullende voorwaarden bouwaansluiting](#) van toepassing.

Beantwoord onderstaande vragen

Wat is de gewenste capaciteit van de aansluiting voor het pand in aanbouw? *

Met deze informatie kunnen wij beter bepalen welk type kabel wij moeten toepassen voor de bouwaansluiting.

Maak een keuze

kleiner dan of gelijk aan 3x25A



15. Kies ook de wateraansluiting die je wilt.

Water

Gekozen product: Nieuwe bouwaansluiting

Kies een product voor uw aanvraag. Op basis van de door u ingevulde gegevens biedt uw netbeheerder Vitens producten aan. Indien er een standaardproduct is, dan is deze voor u geselecteerd. Dit kunt u wijzigen. Weet u niet wat voor soort aansluiting u nodig heeft? Lees [bepalen benodigde capaciteit](#) of raadpleeg een erkend installateur.

Nieuwe bouwaansluiting (standaard)



Standaard bouwaansluiting (1 tot 2 m³/uur), watermetertype Q3 2,5. Indicatie kosten is gebaseerd op standaard situatie t/m 25m per aansluiting. [Tarieven en voorwaarden](#)
Indicatie eenmalige kosten € 1.390
Maandelijkse netbeheerkosten € 4

 PRODUCT WIJZIGEN

i Een bouwaansluiting is bedoeld voor gebruik tijdens de bouw. Aan het einde of na afloop van het bouwproject dient u een nieuwe aanvraag in voor een permanente aansluiting om de bouwaansluiting naar binnen te brengen. Dit is alleen mogelijk als de bouwkast vanaf de weg gezien in één lijn ligt met de meterkast in het pand. Wanneer dit niet zo is, of wanneer u de aansluiting na de bouw niet wilt doorleggen, dient u een tijdelijke aansluiting aan te vragen. De maximale periode dat een bouwaansluiting gebruikt mag worden is 2 jaar.

Indien de permanente aansluiting een andere aansluitwaarde heeft dan tijdens de bouw benodigd, geef dit dan aan in deze aanvraag.

Beantwoord onderstaande vragen

Gaat het om een bestaande of nog te realiseren aansluiting? *

Maak een keuze

Nog te realiseren aansluiting

Wat wordt de toekomstige capaciteit van de permanente aansluiting? *

De bouwaansluiting dient op een later moment doorverbonden te worden naar een permanente aansluiting. Hier kunt u aangeven welke gemiddelde capaciteit de toekomstige permanente aansluiting heeft, zodat wij de bouwaansluiting op de juiste wijze kunnen aanleggen. Let op! Voor de permanente aansluiting dient u ná het aanvragen van de bouwaansluiting een aparte aanvraag in te dienen. Wilt u de bouwaansluiting niet binnen 2 jaar om laten zetten naar permanent, dan dient u een tijdelijke aansluiting aan te vragen i.p.v. een bouwaansluiting. Deze wordt na gebruik altijd weer verwijderd en kan niet omgezet worden naar permanent.

Maak een keuze

1 - 2 m³/uur

16. Voeg nu de gevraagde bijlagen toe.

Ik heb een simpel voorlopig ontwerp bijgevoegd voor de plattegrond en als situatie tekening het overzicht van het gehele plangebied met de kavels die er tot nu toe zijn ingetekend. Dan zien ze bij Liander hopelijk dat daar een nieuwe wijk wordt gebouwd. 😊

Bijlagen

3 Bijlagen toegevoegd

Om uw aanvraag in behandeling te nemen is aanvullende informatie nodig: **Plattegrond, Situatieschets**. Heeft u ook andere bestanden die belangrijk kunnen zijn voor uw aanvraag? Voeg deze dan als optionele bijlagen toe. Bijvoorbeeld: Informatie over de bodem, Overige bestanden.

Let op! Deel GEEN paspoort of andere identificatiedocumenten.

Plattegrond*

TOEVOEGEN

huisontwerp_1_beganegrond.pdf 103.93 KB



Voeg maximaal 10 bestanden toe van maximaal 10.00 MB per stuk.
[Meer informatie over Plattegrond](#)

Situatieschets*

TOEVOEGEN

schets situatie voorlopig.pdf 2.36 MB



Voeg maximaal 2 bestanden toe van maximaal 10.00 MB per stuk.
[Meer informatie over Situatieschets](#)

Optionele bijlagen

Informatie over de bodem

TOEVOEGEN

b_NL.IMRO.0080.06028BP00-VG01_tb5.pdf 6.06 MB

Voeg maximaal 10 bestanden toe van maximaal 10.00 MB per stuk.
[Meer informatie over Informatie over de bodem](#)

Overige bestanden

TOEVOEGEN

Slepen of klik op "+ Toevoegen" om bestanden toe te voegen.

Voeg maximaal 10 bestanden toe van maximaal 10.00 MB per stuk.
[Meer informatie over Overige bestanden](#)

↑ Vorige

Opslaan en volgende ↓

17. Dan wordt gevraagd om de voorkeur voor de planning. Ook een moeilijke want dit hangt er natuurlijk vanaf hoe snel de gemeente is met de weg aanleggen en hoe snel je zelf zou willen. De eerste week van maart leek me wel ok voor nu.

 **Uw voorkeur voor planning**
Week 10 (4 maart 2024 t/m 10 maart 2024)

 Nadat u uw aanvraag heeft ingediend en opdracht heeft gegeven aan de netbeheerder(s), starten de voorbereidingen. De netbeheerder of aannemer streeft ernaar binnen twee weken contact met u op te nemen over de planning.

Er wordt zoveel mogelijk rekening gehouden met de door u opgegeven voorkeur. Toch is er door de enorme stijging in aansluitwerkzaamheden en krapte op de technische arbeidsmarkt, een kans dat uw voorkeur niet gehaald wordt.

Welke week heeft uw voorkeur? *

Week 10: 4 maart 2024 t/m 10 maart 2024

De weken waaruit u kunt kiezen, zijn afhankelijk van wat u aanvraagt

 MEER INFORMATIE

 Vorige  Opslaan en volgende

18. Dan volgt een pagina met contact gegevens

19. Als laatste controleren en akkoord geven. In het opmerkingen veld helemaal onderaan plaats ik een opmerking dat dit een nieuwbouwwijk betreft.

20. Hierna moet hetzelfde rondje nog een keer opnieuw maar dan voor de permanente aansluiting. Vergeet daar ook niet de media aansluiting aan te vragen.